



ISTITUTO STATALE D'ISTRUZIONE SUPERIORE  
"Vincenzo Corrado"

IPSEOA - LICEO ARTISTICO - LICEO SCIENTIFICO - CORSO SERALE  
Via G.Mazzini, 25 Castel Volturno (CE) - Viale delle Acacie loc. Pinetamare  
Info: ceis014005@istruzione.it - ceis14005@pec.istruzione.it  
tel/fax: Castel Volturno 0823 763675 - Pinetamare 081 5094650  
www.istitutostatuperiorecastelvolturno.it



## OGGETTO: PRINCIPALI MISURE DA OTTEMPERARE PER IL RIENTRO IN SICUREZZA IN AULA

Essendo imminente il rientro in aula per l'a.s. 2021/2022 e considerando le condizioni emergenziali dipese dalla presenza di COVID-19 nel territorio Italiano, il sottoscritto, in qualità di Responsabile del Servizio Prevenzione e Protezione dell'Istituto ISIS "Vincenzo Corrado" in Castel Volturno (CE), riassume di seguito, le principali info e accortezze che saranno necessarie per garantire un rientro in aula in sicurezza:

**DECRETO LEGGE 6 agosto 2021, n. 111 - Decreto green pass** (*Le misure sono valide fino al perdurare dell'emergenza sanitaria che allo stato attuale è stata fissata al 31 dicembre 2021*):

- Il decreto legge approvato prevede che nell'anno scolastico 2021/2022 l'attività scolastica e didattica della scuola dell'infanzia, della scuola primaria e della secondaria di primo e secondo grado dovrà essere svolta in presenza. La misura è derogabile con provvedimenti dei Presidenti delle Regioni e delle Province autonome esclusivamente nelle zone arancioni e rosse, solo in circostanze di eccezionale e straordinaria necessità e per singole istituzioni scolastiche o per quelle presenti in specifiche aree territoriali
- **Dove le condizioni strutturali-logistiche degli edifici scolastici non consentono il distanziamento di sicurezza interpersonale di 1 metro, è previsto sempre l'obbligo delle mascherine.** Queste ultime non dovranno essere indossate dai bambini di età inferiore ai sei anni e dai soggetti con patologie o disabilità incompatibili con l'uso di questi dispositivi
- l'impossibilità di accedere o permanere nei locali scolastici in caso di sintomatologia respiratoria o temperatura corporea che supera i 37,5°
- **Tutto il personale scolastico dovrà possedere il Green pass**, che costituisce requisito essenziale per lo svolgimento delle prestazioni lavorative. Il mancato rispetto del requisito è considerato **assenza ingiustificata e a decorrere dal quinto giorno di assenza, il rapporto di lavoro è sospeso e non sono dovuti la retribuzione né altro compenso.** Questa disposizione non si applica al personale che, per motivi di salute, è esente dalla campagna vaccinale secondo i criteri indicati dal Ministero della Salute. Il Green pass non è previsto per studenti e studentesse.

### Parere tecnico Ministero Istruzione:

- i Presidenti di Regioni e Province autonome così come i Sindaci, "esclusivamente in zona rossa o arancione e in circostanze di eccezionale e straordinaria necessità dovuta all'insorgenza di focolai o al rischio estremamente elevato di diffusione del virus SARS-CoV-2 o di sue varianti nella popolazione scolastica ... nel rispetto dei principi di adeguatezza e proporzionalità" possano derogare alla regola generale del comma 1,



ISTITUTO STATALE D'ISTRUZIONE SUPERIORE  
"Vincenzo Corrado"

IPSEOA - LICEO ARTISTICO - LICEO SCIENTIFICO - CORSO SERALE  
Via G.Mazzini, 25 Castel Volturno (CE) - Viale delle Acacie loc. Pinetamare  
Info: ceis014005@istruzione.it - ceis14005@pec.istruzione.it  
tel/fax: Castel Volturno 0823 763675 - Pinetamare 081 5094650  
www.istitutostatuosuperiorecastelvolturno.it



disponendo la sospensione dello svolgimento dell'attività scolastica e didattica in presenza. In tale malaugurata ipotesi, per il tempo strettamente necessario, le istituzioni scolastiche avranno cura di

assicurare il diritto allo studio dei propri alunni attraverso il ricorso alla didattica digitale integrata che, come possibile, ha comunque consentito di mantenere relazione educativa ed apprendimenti in una condizione senza precedenti nella storia personale di allievi ed insegnanti.

- "laddove non sia possibile mantenere il distanziamento fisico per la riapertura delle scuole, resta fondamentale mantenere le altre misure non farmacologiche di prevenzione, ivi incluso l'obbligo di indossare in locali chiusi mascherine di tipo chirurgico". Vale a dire che la distanza interpersonale minima di 1 metro trova conferma come misura raccomandata. Ove, tuttavia, fosse impossibile rispettarla, la norma di legge esclude l'automatico ricorso alla didattica a distanza, richiedendo diverse misure di sicurezza.
- CTS nel Verbale n. 82 del 28 maggio 20209: "All'ingresso della scuola **NON è necessaria la rilevazione della temperatura corporea. Chiunque ha sintomatologia respiratoria o temperatura corporea superiore a 37.5°C dovrà restare a casa. Pertanto si rimanda alla responsabilità individuale rispetto allo stato di salute proprio o dei minori affidati alla responsabilità genitoriale**".
- La certificazione verde "costituisce una ulteriore misura di sicurezza" (Ministro dell'Istruzione Patrizio Bianchi) ed è rilasciata nei seguenti casi:
  - aver effettuato la prima dose o il vaccino monodose da 15 giorni;
  - aver completato il ciclo vaccinale;
  - essere risultati negativi a un tampone molecolare o rapido nelle 48 ore precedenti;
  - essere guariti da COVID-19 nei sei mesi precedenti.

Il Ministero della Salute - circolare n. 35309 del 4 agosto 202112 - ha disciplinato la situazione dei soggetti per i quali la vaccinazione anti SARS-CoV-2 venga omessa o differita in ragione di specifiche e documentate condizioni cliniche che la rendono in maniera permanente o temporanea controindicata. E' previsto che per detti soggetti, in luogo della "certificazione verde COVID-19", sia rilasciata una certificazione di esenzione dalla vaccinazione, a tutti gli effetti utile a "consentire l'accesso ai servizi e alle attività di cui al comma 1, art. 3, del decreto-legge 23 luglio 2021 n. 105" e

agli edifici destinati alle attività educative, scolastiche.

"I dirigenti scolastici e i responsabili dei servizi educativi dell'infanzia nonché delle scuole paritarie ... sono tenuti a verificare il rispetto delle prescrizioni di cui al comma 1 ..." (articolo 9-ter, comma 4), ponendo a loro carico l'obbligo di verifica del possesso della certificazione verde da parte di quanti siano a qualunque titolo in servizio.

La verifica di che trattasi può, dal dirigente scolastico, essere formalmente delegata a personale della scuola. L'applicazione finalizzata al controllo delle certificazioni è resa disponibile gratuitamente su apposita



ISTITUTO STATALE D'ISTRUZIONE SUPERIORE  
"Vincenzo Corrado"

IPSEOA - LICEO ARTISTICO - LICEO SCIENTIFICO - CORSO SERALE  
Via G.Mazzini, 25 Castel Volturno (CE) - Viale delle Acacie loc. Pinetamare  
Info: ceis014005@istruzione.it - ceis14005@pec.istruzione.it  
tel/fax: Castel Volturno 0823 763675 - Pinetamare 081 5094650  
www.istitutosuperiorecastelvolturno.it



piattaforma interistituzionale. (<https://www.dgc.gov.it/web/app.html>)

Non risulta necessario acquisire copia della certificazione del dipendente, a prescindere dal formato in cui essa sia esibita, ritenendosi sufficiente la registrazione dell'avvenuto controllo con atto interno recante l'elenco del personale che ha esibito la certificazione verde e di quello eventualmente esentato.



ISTITUTO STATALE D'ISTRUZIONE SUPERIORE  
"Vincenzo Corrado"

IPSEOA - LICEO ARTISTICO - LICEO SCIENTIFICO - CORSO SERALE  
Via G.Mazzini, 25 Castel Volturno (CE) - Viale delle Acacie loc. Pinetamare  
Info: ceis014005@istruzione.it - ceis14005@pec.istruzione.it  
tel/fax: Castel Volturno 0823 763675 - Pinetamare 081 5094650  
www.istitutostatalesuperiorecastelvolturno.it



**Protocollo di sicurezza:**

- **Ingressi, uscite e orari scaglionati:** Per quanto riguarda l'organizzazione dell'ingresso e uscita da scuola, le istituzioni scolastiche, con opportuna segnaletica e con una campagna di sensibilizzazione ed informazione, comunicano alla comunità scolastica le regole da rispettare per evitare assembramenti

*Per tale punto si confermano le indicazioni delle Procedure Operative, emanate lo scorso anno in cui si riportavano i diversi punti di ingresso ed uscita dei plessi scolastici (Vedi allegato 1)*

- **Aerazione locali:** Si raccomanda di garantire un buon ricambio dell'aria con mezzi naturali o meccanici in tutti gli ambienti e aule scolastiche è fondamentale. In linea generale, al fine di diluire/ridurre le concentrazioni di inquinanti specifici (es. COV, PM10, odori, batteri, virus, allergeni, funghi filamentosi, ecc.), di CO2, di umidità relativa presenti nell'aria e, conseguentemente, di contenere il rischio di esposizione e contaminazione al virus per alunni e personale della scuola (docente e non docente), è opportuno mantenere, per quanto possibile, un *costante e continuo ingresso di aria esterna outdoor all'interno degli ambienti e delle aule scolastiche*

*Si prevede, fin quando possibile, di mantenere costantemente le finestre delle aule aperte. Si richiede di programmare la pulizia e sanificazione dei filtri delle macchine termiche in vista della stagione invernale*

- **Gestione casi positivi a scuola:** "in presenza di soggetti risultati positivi all'infezione da SARS-CoV-2 o di casi sospetti, nell'ambito scolastico e dei servizi educativi dell'infanzia, si applicano le linee guida e i protocolli adottati ai sensi dell'articolo 1, comma 14, del decreto-legge 16 maggio 2020, n. 33, convertito con modificazioni dalla legge 14 luglio 2020, n. 74, nonché ai sensi dell'articolo 10-bis del decreto-legge 22 aprile 2021, n. 52, convertito con modificazioni dalla legge 17 giugno 2021, n. 87." Inoltre, secondo quanto indicato dal verbale del CTS n. 34/2021 "In caso di sintomi indicativi di infezione acuta delle vie respiratorie di personale o studenti, occorre attivare immediatamente la specifica procedura:

- o il soggetto interessato dovrà essere invitato a raggiungere la propria abitazione e si dovrà attivare la procedura di segnalazione e contact tracing da parte della ASL competente".

Il Comitato Tecnico Scientifico ritiene che vi siano le condizioni per differenziare il periodo di quarantena precauzionale, per i soggetti che hanno avuto contatti stretti con casi confermati di SARS-Cov-2, a seconda che tali soggetti abbiano, o meno, completato il ciclo di vaccinale. In particolare, nel verbale n. 39 del 5 agosto 2021, si precisa che per i soggetti che hanno completato il ciclo vaccinale, questo periodo possa limitarsi a 7 giorni, a condizione che, alla scadenza di tale termine, venga effettuato un test diagnostico di esito negativo con uno dei tamponi connotati dalle caratteristiche di affidabile performance identificate nelle vigenti circolari del Ministero della salute;



ISTITUTO STATALE D'ISTRUZIONE SUPERIORE  
"Vincenzo Corrado"

IPSEOA - LICEO ARTISTICO - LICEO SCIENTIFICO - CORSO SERALE  
Via G. Mazzini, 25 Castel Volturno (CE) - Viale delle Acacie loc. Pinetamare  
Info: ceis014005@istruzione.it - ceis14005@pec.istruzione.it  
tel/fax: Castel Volturno 0823 763675 - Pinetamare 081 5094650  
www.istitutostatalecastelvolturno.it



- **Mensa:** Anche l'utilizzo dei locali adibiti a mensa scolastica è consentito nel rispetto delle ordinarie prescrizioni di igienizzazione personale e degli ambienti mensa e di distanziamento fisico, eventualmente prevedendo, ove necessario, anche l'erogazione dei pasti per fasce orarie differenziate. L'ingresso e l'uscita dovranno essere organizzati in modo ordinato e a misura della disponibilità di posti e vanno predisposte stazioni di lavaggio delle mani all'ingresso e all'uscita (dispenser e/o bagni). Per ciò che concerne le misure atte a garantire la somministrazione dei pasti, il personale servente è obbligato ad utilizzare i dispositivi di protezione delle vie respiratorie. Il servizio può essere erogato nelle forme usuali, senza necessariamente ricorrere all'impiego di stoviglie monouso.

Napoli, 24/08/2021

Il RSPP

*Ing. Fabio Bernardo Missanelli*





## ISTITUTO STATALE D'ISTRUZIONE SUPERIORE "Vincenzo Corrado"

IPSEOA - LICEO ARTISTICO - LICEO SCIENTIFICO - CORSO SERALE  
Via G.Mazzini, 25 Castel Volturno (CE) - Viale delle Acacie loc. Pinetamare  
Info: ceis014005@istruzione.it - ceis14005@pec.istruzione.it  
tel/fax: Castel Volturno 0823 763675 - Pinetamare 081 5094650  
www.istitutostatuariocastelvolturno.it



### ALLEGATO 1 – Estratto da Procedura Operativa COVID-19 agg. 04/2021

#### VIA MAZZINI:

si prevede di far accedere alla struttura e la conseguente uscita da:

##### ✓ Ingressi studenti:

- INGRESSO PRINCIPALE per le sole classi del solo primo piano e del secondo piano (201-202-203-204)
- INGRESSO LATERALE da parcheggio esterno, da via Giuseppe Garibaldi, attraverso le scale laterali in prossimità della sala professori, per le sole aule del piano terra (T1, T2, T3) – liceo scientifico
- INGRESSO LATERALE da parcheggio esterno, da via Giuseppe Garibaldi, attraverso le scale di emergenza posteriori per tutti gli studenti del secondo piano (aule da 205 a 214)

##### ✓ Ingresso personale ATA: attraverso accesso laterale da parcheggio pertinenziale

- ✓ Ingresso docenti: attraverso accesso laterale da parcheggio esterno, da via Giuseppe Garibaldi, attraverso le scale laterali in prossimità della sala professori. Il personale docente che dovrà entrare in aula nella prima ora dovrà necessariamente esser già presente in aula entro le ore 8.15, al fine di evitare assembramenti

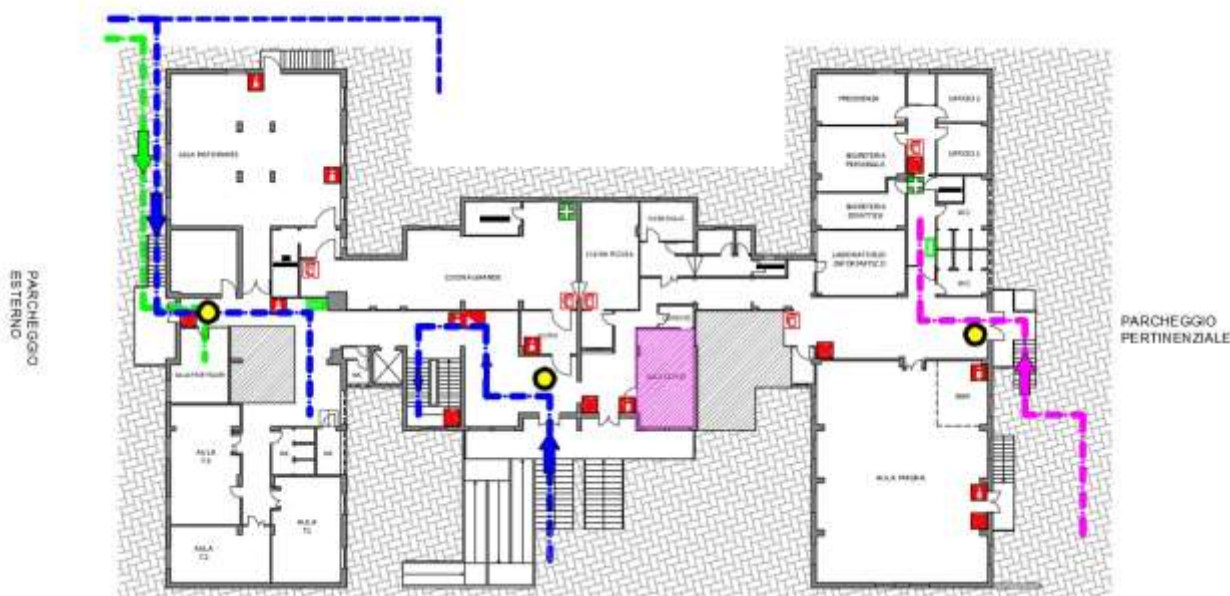

Piano terra



## ISTITUTO STATALE D'ISTRUZIONE SUPERIORE "Vincenzo Corrado"

IPSEOA - LICEO ARTISTICO - LICEO SCIENTIFICO - CORSO SERALE  
Via G.Mazzini, 25 Castel Volturno (CE) - Viale delle Acacie loc. Pinetamare  
Info: ceis014005@istruzione.it - ceis14005@pec.istruzione.it  
tel/fax: Castel Volturno 0823 763675 - Pinetamare 081 5094650  
www.istitutoperiorecastelvolturno.it



*Primo piano*



*Secondo piano*



## ISTITUTO STATALE D'ISTRUZIONE SUPERIORE "Vincenzo Corrado"

IPSEOA - LICEO ARTISTICO - LICEO SCIENTIFICO - CORSO SERALE  
Via G.Mazzini, 25 Castel Volturno (CE) - Viale delle Acacie loc. Pinetamare  
Info: ceis014005@istruzione.it - ceis14005@pec.istruzione.it  
tel/fax: Castel Volturno 0823 763675 - Pinetamare 081 5094650  
www.istitutostatuperiorecastelvolturno.it



PUNTO DI CONTROLLO  
TEMPERATURA E  
IGIENIZZAZIONE



SALA COVID



INGRESSO STUDENTI



INGRESSO PERSONALE  
ATA



INGRESSO DOCENTI

### PINETAMARE – VIALE DELLE ACACIE:

si prevede di far accedere alla struttura e la conseguente uscita da:

- ✓ **INGRESSO PRINCIPALE** attraverso la rampa di accesso: per le sole classi del secondo piano lato destro (aule da 201 a 210)
- ✓ **INGRESSO PRINCIPALE LATERALE** attraverso la le scale di accesso: per le sole classi del secondo piano lato sinistro (aule da 211 a 219)
- ✓ **INGRESSO POSTERIORE SINISTRO** da traversa laterale: per le sole aule del primo piano, lato sinistro (aule 111 a 119)
- ✓ **INGRESSO POSTERIORE DESTRO**: per le sole aule del primo piano, lato destro (aule 101 a 110)

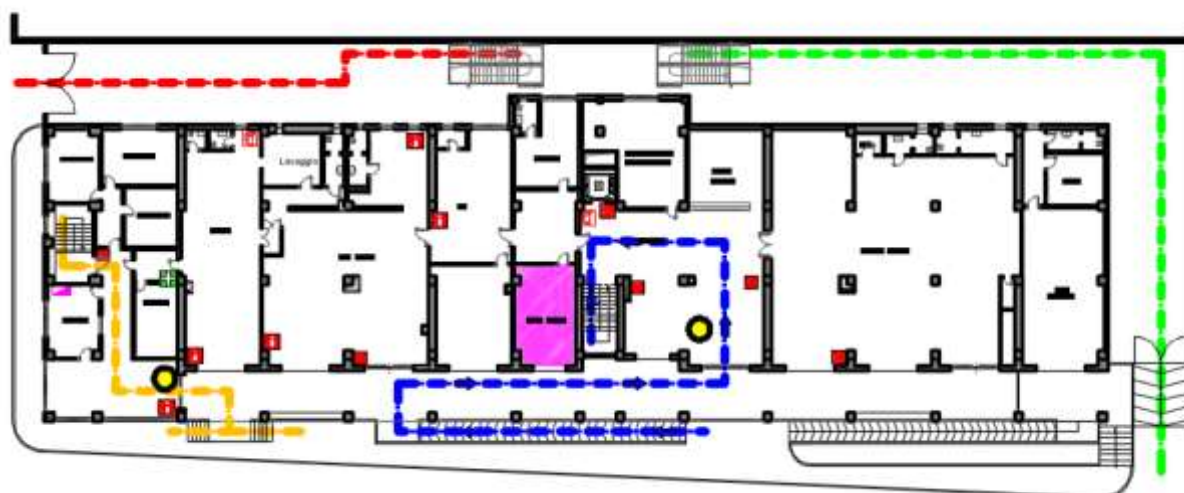

Piano terra





ISTITUTO STATALE D'ISTRUZIONE SUPERIORE  
**"Vincenzo Corrado"**



IPSEOA - LICEO ARTISTICO - LICEO SCIENTIFICO - CORSO SERALE  
 Via G.Mazzini, 25 Castel Volturno (CE) - Viale delle Acacie loc. Pinetamare  
 Info: ceis014005@istruzione.it - ceis14005@pec.istruzione.it  
 tel/fax: Castel Volturno 0823 763675 - Pinetamare 081 5094650  
 www.istitutostatuariocastelvolturno.it



*Primo piano*



*Secondo piano*

-  PUNTO DI CONTROLLO  
TEMPERATURA E  
IGIENIZZAZIONE
-  SALA COVID